

MAITRE D'OUVRAGE : UNIVERSITE DE LORRAINE	ARCHITECTE : ATELIER D'ARCHITECTURE CHRISTIAN ZOMENO 23 Bd de L'Europe 54500 VANDOEUVRE-LES-NANCY	Indice	Date	Description	N° de plan: PP 01 Etat du projet : AT	PROJET : RENOVATION ET MISE EN ACCESSIBILITE DE 7 BLOCS SANITAIRES H/F ET PEINTURE INTERIEURE - IUT DE METZ ILE DU SAULCY (57) Titre: Plan RDC Projet	nr. projet : 25002 format : A3 dessiné : KS vérifié : KS échelle : 1:50 date : 07/11/2025

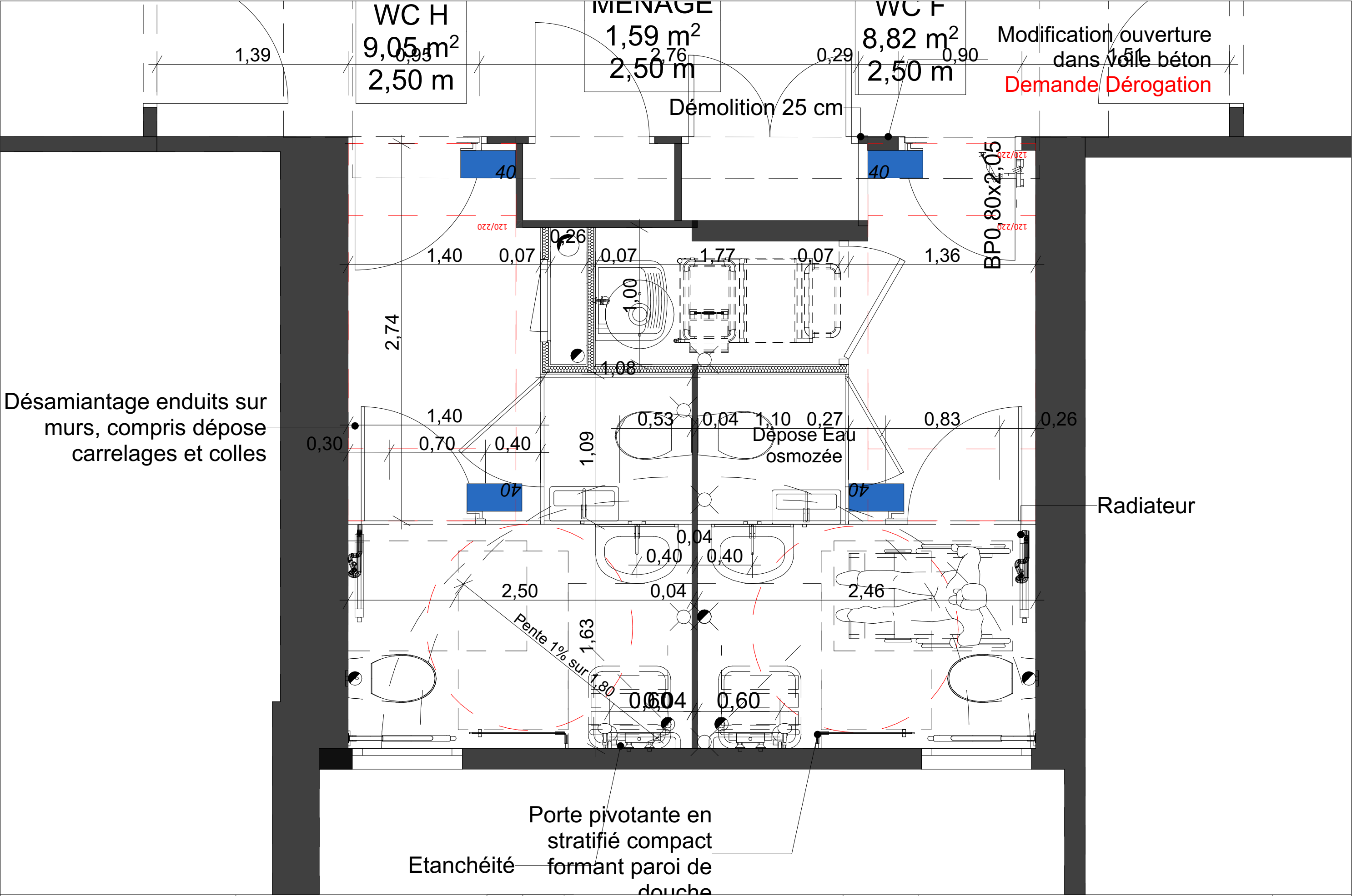

MAITRE D'OUVRAGE : UNIVERSITE DE LORRAINE	ARCHITECTE : ATELIER D'ARCHITECTURE CHRISTIAN ZOMENO 23 Bd de L'Europe 54500 VANDOEUVRE-LES-NANCY	Indice	Date	Description	N° de plan: PP 02 Etat du projet : AT	PROJET : RENOVATION ET MISE EN ACCESSIBILITE DE 7 BLOCS SANITAIRES H/F ET PEINTURE INTERIEURE - IUT DE METZ ILE DU SAULCY (57) Titre: Plan R+1 Projet	nr. projet : 25002 format : A3 dessiné : KS vérifié : KS échelle : 1:25 date : 07/11/2025

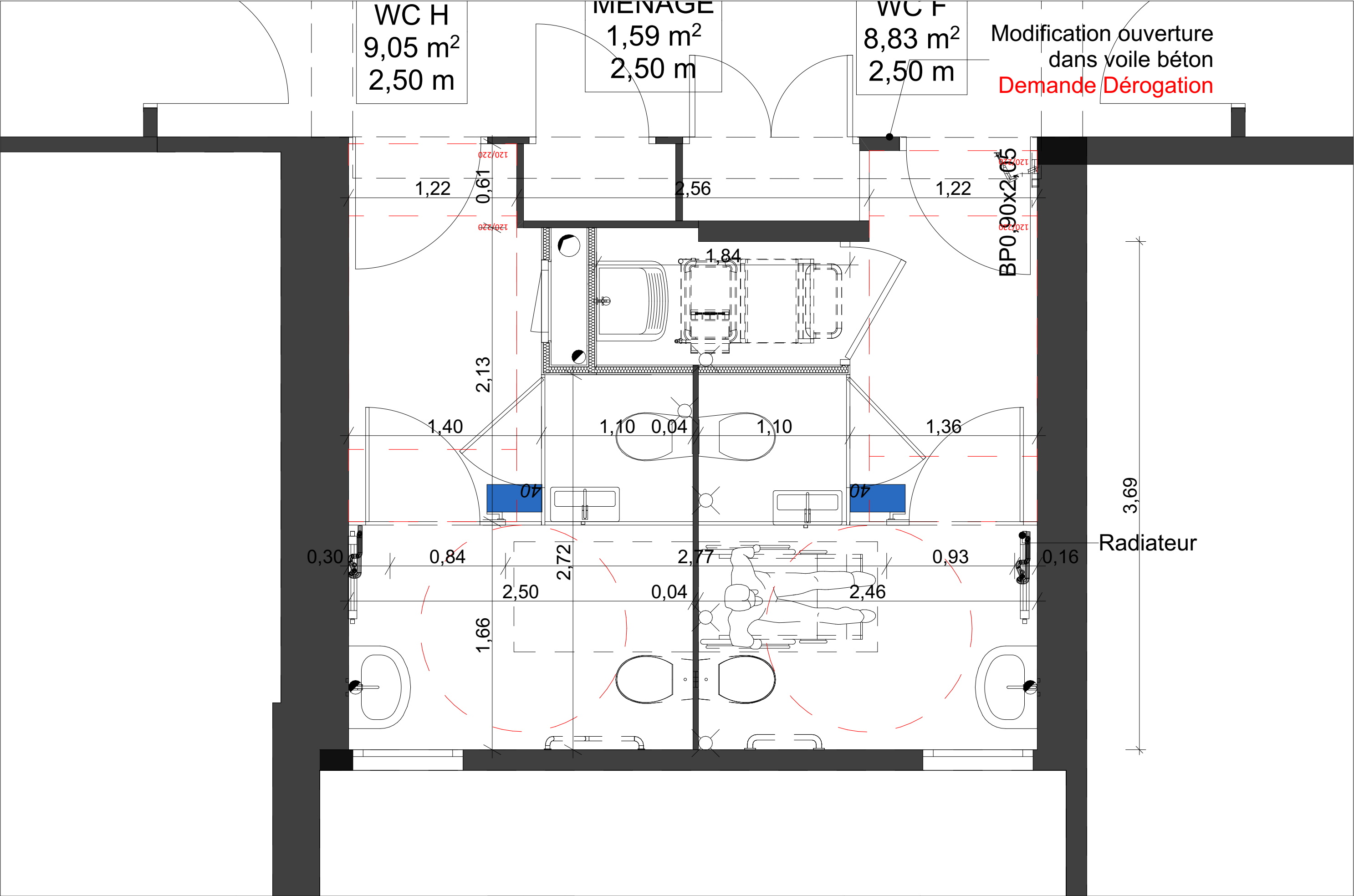

MAITRE D'OUVRAGE : UNIVERSITE DE LORRAINE	ARCHITECTE : ATELIER D'ARCHITECTURE CHRISTIAN ZOMENO 23 Bd de L'Europe 54500 VANDOEUVRE-LES-NANCY	Indice	Date	Description	N° de plan: PP 03 Etat du projet : AT	PROJET : RENOVATION ET MISE EN ACCESSIBILITE DE 7 BLOCS SANITAIRES H/F ET PEINTURE INTERIEURE - IUT DE METZ ILE DU SAULCY (57) Titre: Plan R+2 Projet	nr. projet : 25002 format : A3 dessiné : KS vérifié : KS échelle : 1:25 date : 07/11/2025

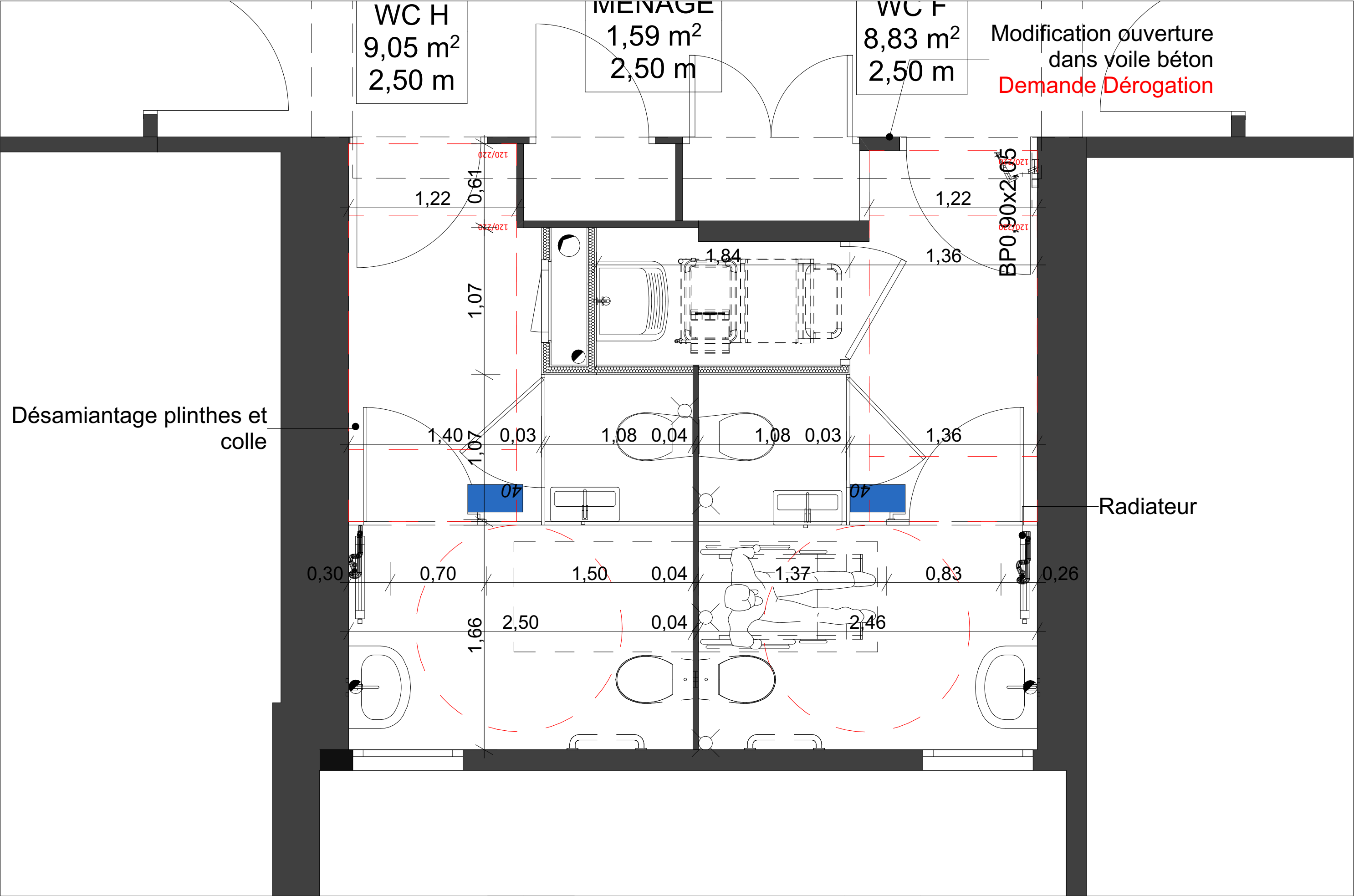

MAITRE D'OUVRAGE : UNIVERSITE DE LORRAINE	ARCHITECTE : ATELIER D'ARCHITECTURE CHRISTIAN ZOMENO 23 Bd de L'Europe 54500 VANDOEUVRE-LES-NANCY	Indice	Date	Description	N° de plan: PP 04 Etat du projet : AT	PROJET : RENOVATION ET MISE EN ACCESSIBILITE DE 7 BLOCS SANITAIRES H/F ET PEINTURE INTERIEURE - IUT DE METZ ILE DU SAULCY (57) Titre: Plan R+3 Projet	nr. projet : 25002 format : A3 dessiné : KS vérifié : KS échelle : 1:25 date : 07/11/2025